

Aster

Trui / Pull /
Sweater / Pullover

Maten / Tailles / Sizes / Größen:

.....	34
.....	36
.....	38
.....	40
.....	42
.....	44
.....	46
.....	48
.....	50
.....	52
.....	54
.....	56

- Patroondelen / Pièces du patron /
Pattern pieces / Schnittteile:
- A** voorpand / devant / front panel /
Vorderteil
 - B** rugpand / dos / back panel /
Rückenteil
 - C** mouw / manche / sleeve / Ärmel
 - D** halsboord VP / liseré Encolure
DV / neckline Edging FP /
Halsbund VT
 - E** halsboord RP / liseré Encolure
DS / neckband BP / Halsbund RT
 - F** zoomboord / liseré Ourlet /
hem Band / Saumbund
 - G** polsboord / bord manchette /
sleeve cuff / Ärmelbündchen

LET OPI! De patroondelen bevinden
zich op verschillende raderbladen.

ATTENTION! Les pièces du patron sont
réparties sur plusieurs planches.

IMPORTANT! The pattern pieces are
located on different pattern sheets.

ACHTUNG! Die schnittteile befinden
sich auf unterschiedlichen
Schnittmusterbögen

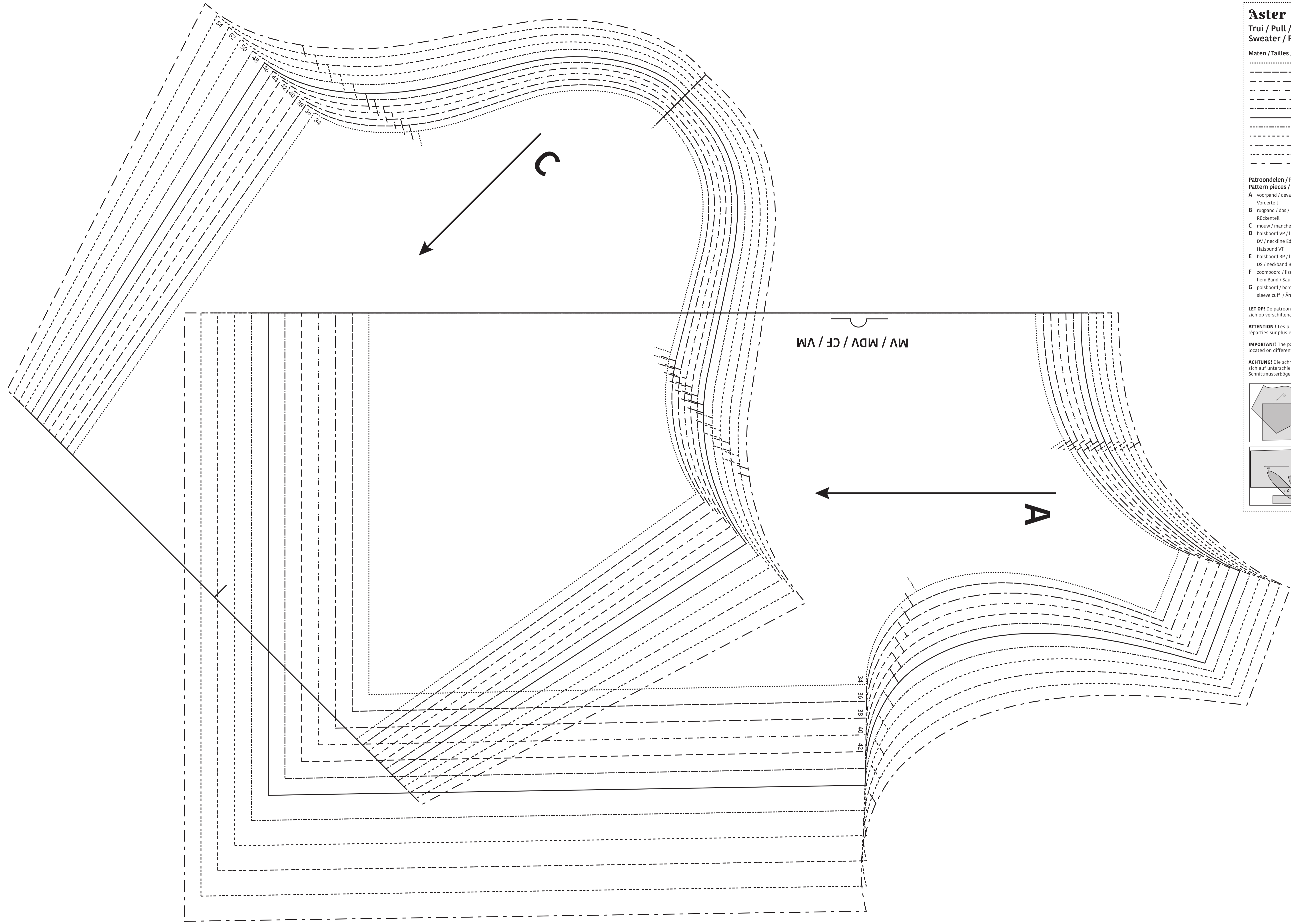
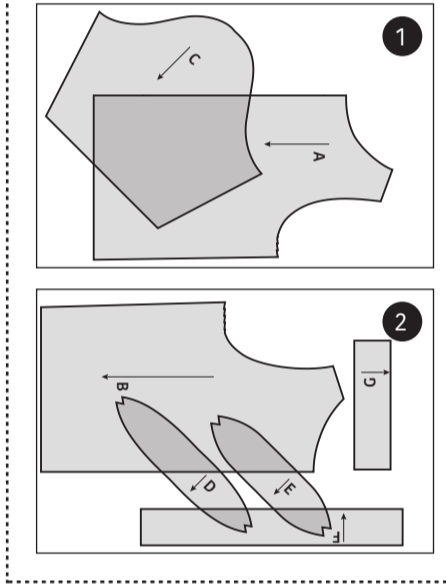

Aster
 Trui / Pull /
 Sweater / Pullover
 Zie RADERBLAD 1 / Voir PLANCHE 1 /
 See PATTERN SHEET 1 /
 Siehe SCHNITTMUSTERBOGEN 1

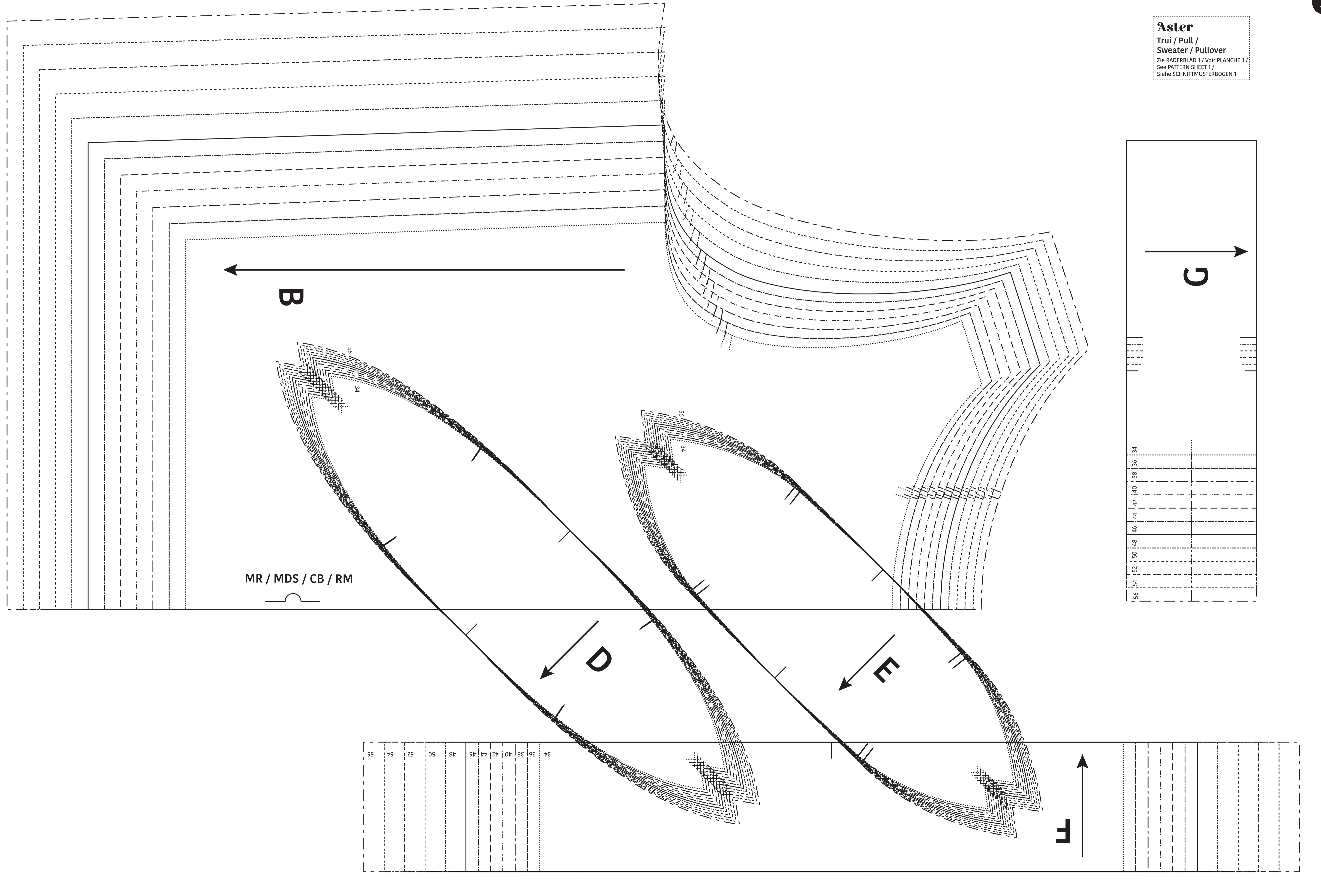

MR / MDS / CB / RM



34	36	38	40	42	44	46	48	50	52	54	56
----	----	----	----	----	----	----	----	----	----	----	----

56	54	52	50	48	46	44	42	40	38	36	34
----	----	----	----	----	----	----	----	----	----	----	----