

Leather
Sweater / Sweat-shirt /
Sweatshirt

Maten / Tailles / Sizes / Größen:

| | |
|-------|-----|
| | 92 |
| | 98 |
| | 104 |
| | 110 |
| | 116 |
| | 122 |
| | 128 |
| | 134 |
| | 140 |
| | 146 |
| | 152 |
| | 158 |
| | 164 |
| | 170 |
| | 176 |

Patroondelen / Parties du patron /
Pattern Pieces / Schnittteile:

- A** Voorpand / Devant / Front Panel /
Vorderteil
- B** Rugpand / Dos / Back Panel /
Rückenteil
- C** Schouderstuk / Épaulette /
Shoulder Piece / Schulterstück
- D** Mouw / Manche / Sleeve / Ärmel
- E** Halsboord / Col / Neckline Edging /
Halsbündchen
- F** Mouwboord / Poignet / Sleeve
Edging / Ärmelbündchen
- G** Zoomboord / Bordure Du Bas /
Hem Edging / Saumbündchen

Zo liggen de patronen op het raderblad:
Les parties du patron sont ainsi
disposées sur la feuille à patrons :
This is how the pattern pieces must
be placed on the pattern sheet:
So liegen die Schnittteile auf dem
Schnittmusterbogen:

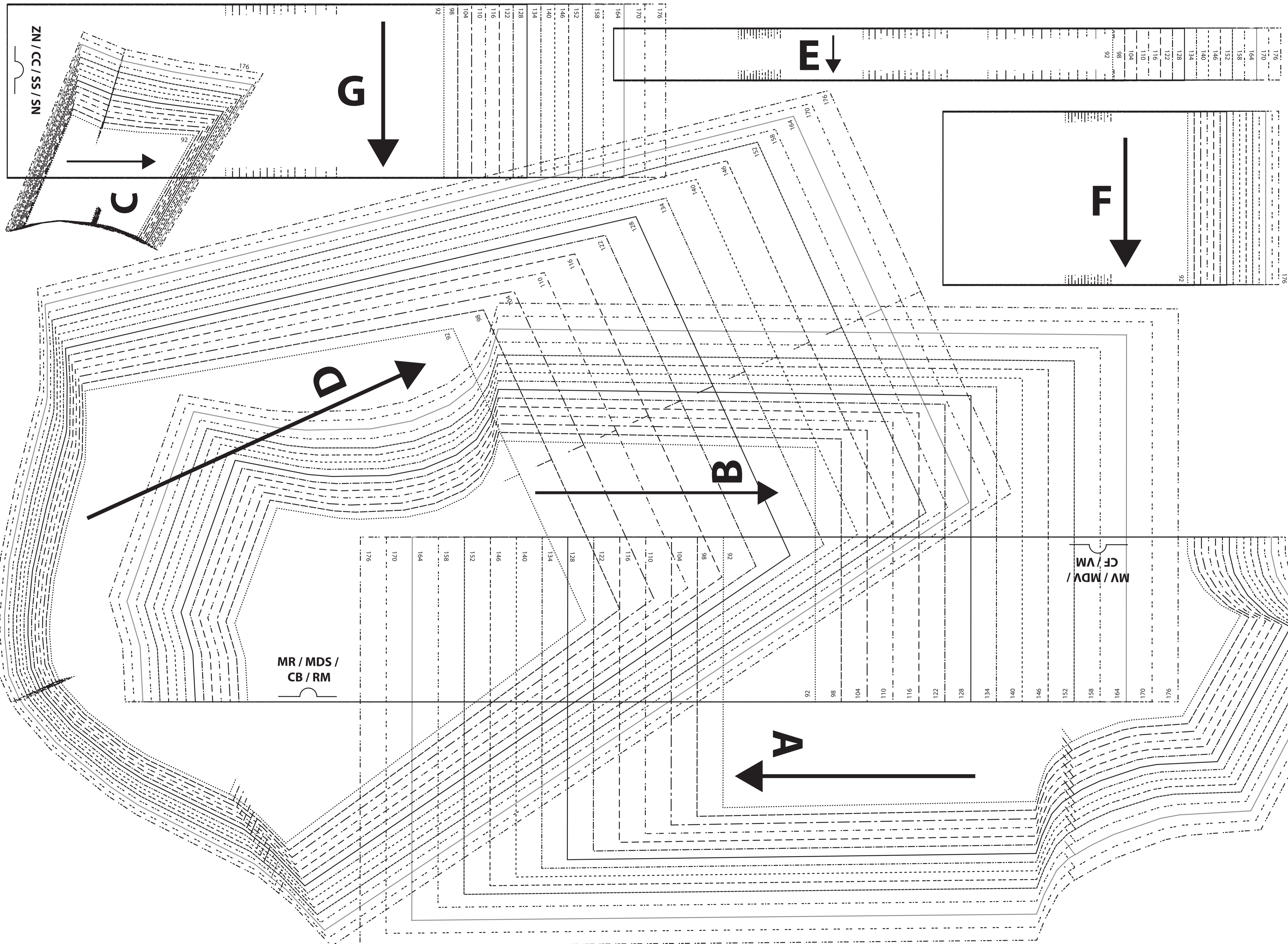
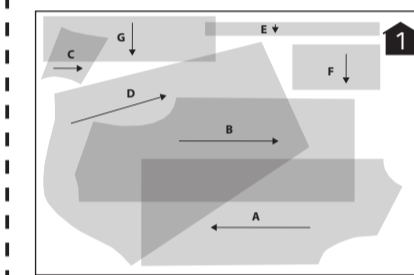

MV / MDV /
CF / VM

MR / MDS /
CB / RM

ZN / CC / SS / SN