

# Olga

Jurk / Robe /  
Dress / Kleid

**Maten / Tailles / Sizes / Größen:**

.....	92
-----	98
-----	104
-----	110
-----	116
-----	122 / 128
-----	134 / 140
-----	146 / 152

- Patroondelen / Pièces du patron / Pattern pieces / Schnittteile:**
- A** voorspand bovenstuk / devant haut / top front panel / oberes Vorderteil
  - B** rugspand bovenstuk / dos haut / top back panel / oberes Rückenteil
  - C** VP rok / DV jupe / skirt FP / VT Rock
  - C'** RP rok / DS jupe / skirt BP / RT Rock
  - D** halsbeleg VP / parementure encolure DV / neckline facing FP / Halsbesatz VT
  - E** halsbeleg RP / parementure encolure DS / neckline facing BP / Halsbesatz RT
  - F** mouwboord / bord manche / cuffs / Manschette

**LET OP!** De patroondelen bevinden zich op verschillende raderbladen.

**ATTENTION!** Les pièces du patron sont réparties sur plusieurs planches.

**IMPORTANT!** The pattern pieces are located on different pattern sheets.

**ACHTUNG!** Die schnittteile befinden sich auf unterschiedlichen Schnittmusterbögen.

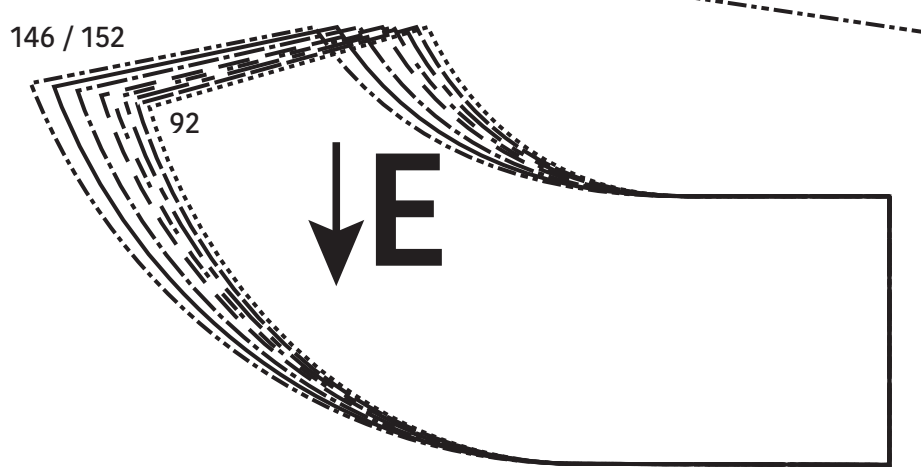
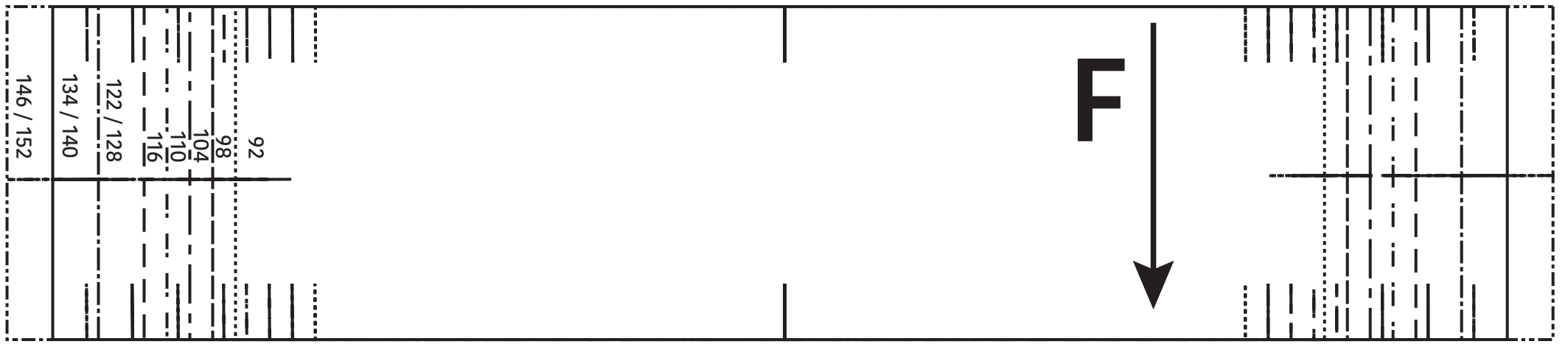
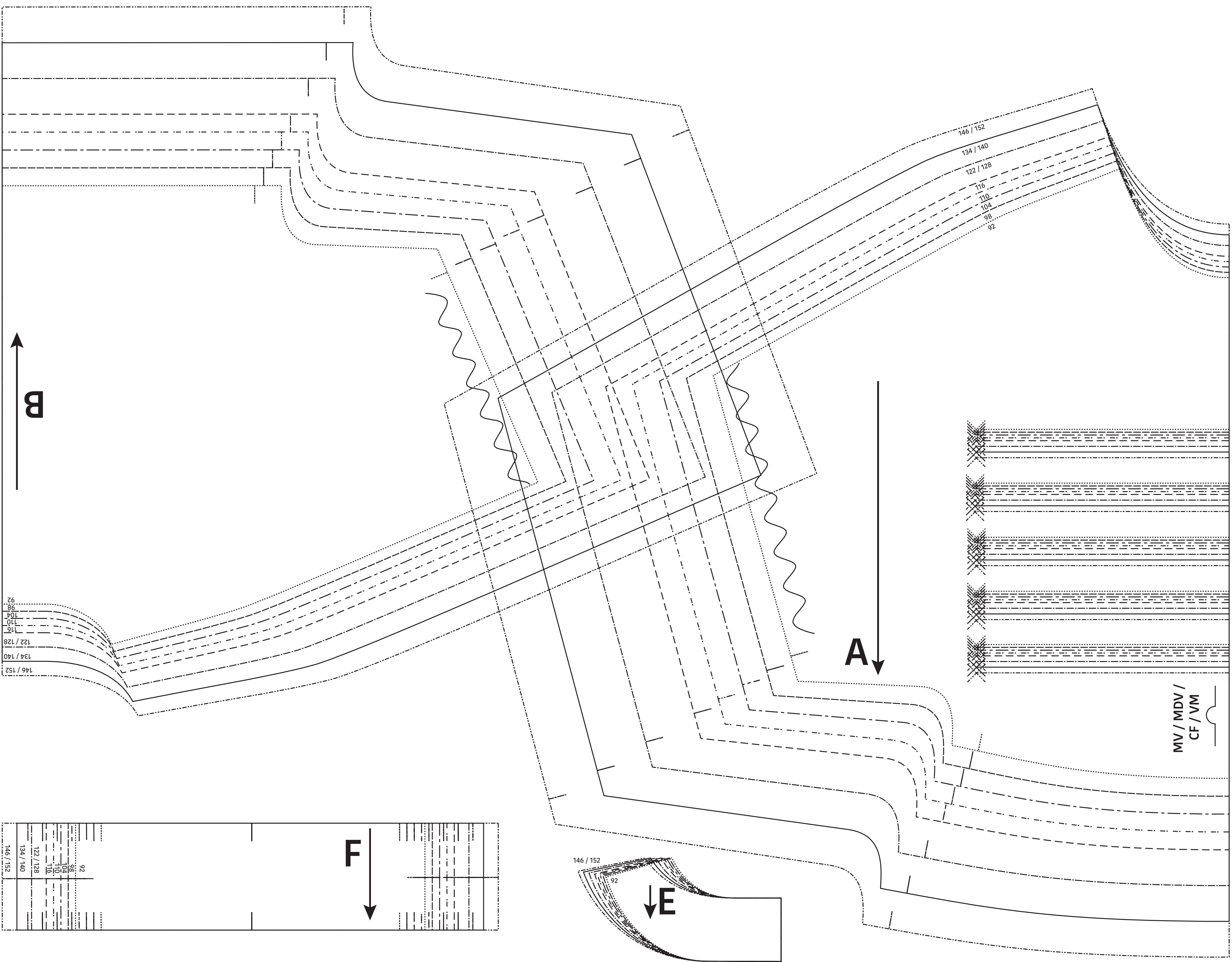
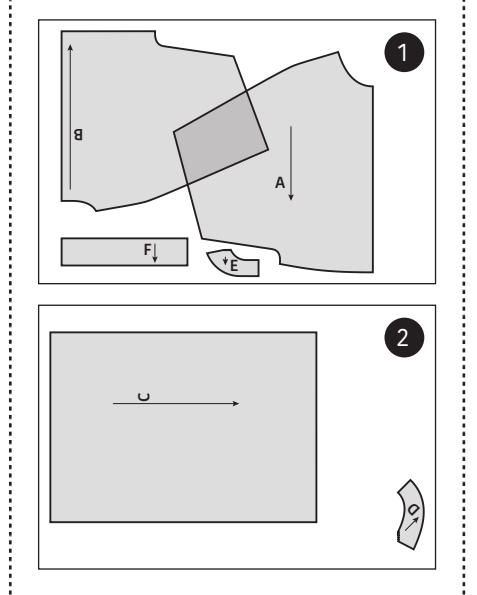

**Olga**  
 Jurk / Robe /  
 Dress / Kleid

Zie RADERBLAD 1 / Voir PLANCHE 1 /  
 See PATTERN SHEET 1 /  
 Siehe SCHNITTMUSTERBOGEN 1

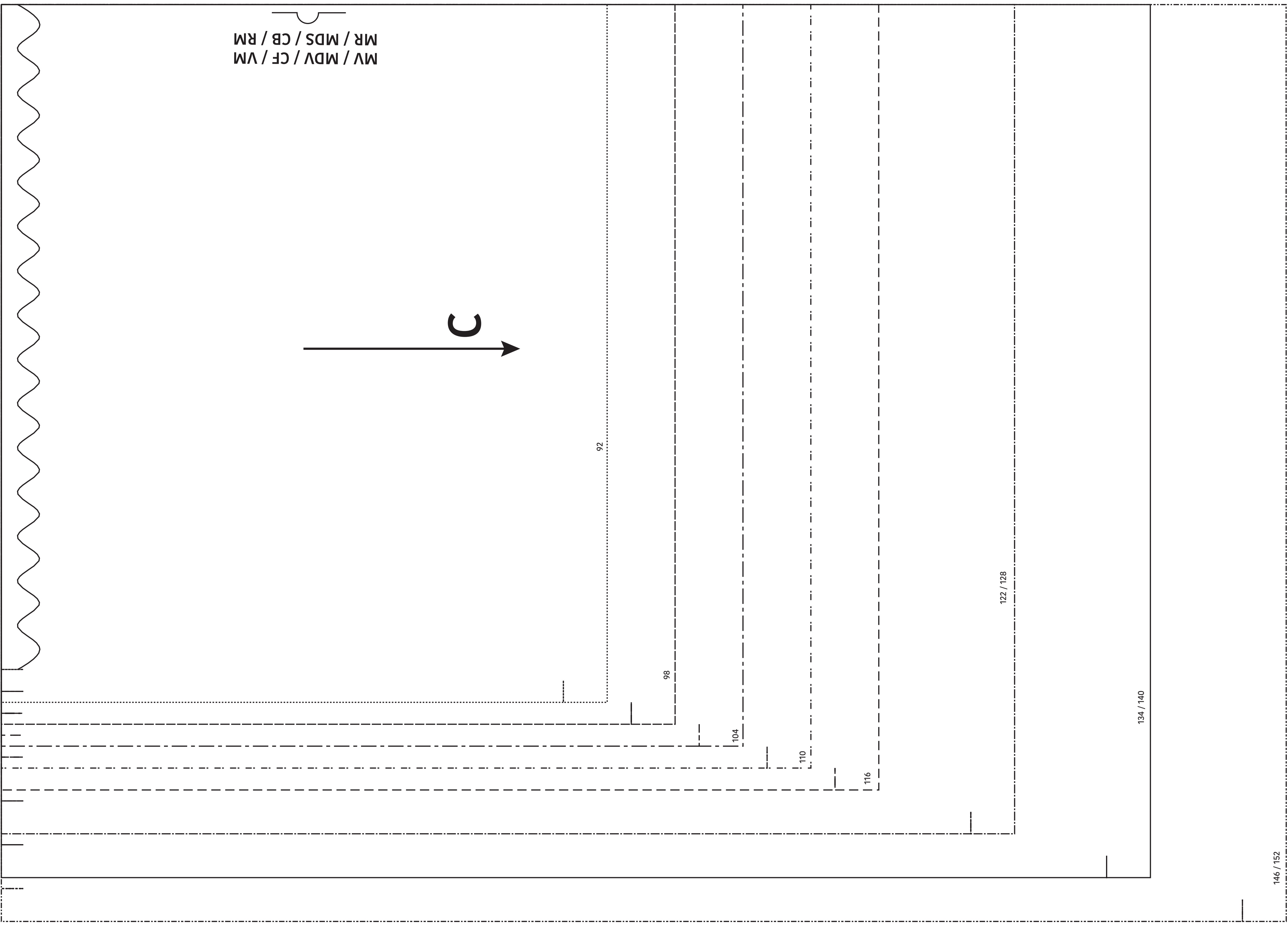

MV / MDV / CF / VM  
 MR / MDS / CB / RM

