

Kay

Jas / Veste /
Jacket / Jacke

Maten / Tailles / Sizes / Größen:

.....	30
-----	32
-----	34
-----	36
-----	38
-----	40
-----	42
-----	44
-----	46
-----	48

**Patroondelen / Pièces du patron /
Pattern pieces / Schnittteile:**

- A** voorpand / devant / front panel / Vorderteil
- A'** voering VP / doublure DV / lining FP / Futter VT
- B** zijpand VP / côté DV / side FP / seitliches VT
- B'** voering zijpand VP / doublure côté DV / lining side FP / Futter seitliches VT
- C** rugpand / dos / back panel / Rückenteil
- C'** voering RP / doublure DS / lining BP / Futter RT
- D** zijpand RP / côté DS / side BP / seitliches RT
- D'** voering zijpand RP / doublure côté DS / lining side BP / Futter seitliches RT
- E** mouw VP / manche DV / sleeve FP / Ärmel VT
- E'** voering mouw VP / doublure manche DV / lining sleeve FP / Futter Ärmel VT
- F** mouw RP / manche DS / sleeve BP / Ärmel RT
- F'** voering mouw RP / doublure manche DS / lining sleeve BP / Futter Ärmel RT
- G** beleg VP / parementure DV / facing FP / Besatz VT
- H** beleg RP / parementure DS / facing BP / Besatz RT
- I** kraag / col / collar / Kragen
- J** polsboord / bord manchette / cuff / Ärmelbündchen
- K** zoomboord VP / liseré d'ourlet DV / trim FP / Saumbund VT
- L** zoomboord RP / liseré d'ourlet DS / trim BP / Saumbund RT

LET OPI! De patroondelen bevinden zich op verschillende raderbladen.

ATTENTION! Les pièces du patron sont réparties sur plusieurs planches.

IMPORTANT! The pattern pieces are located on different pattern sheets.

ACHTUNG! Die schnittteile befinden sich auf unterschiedlichen Schnittmusterbögen.

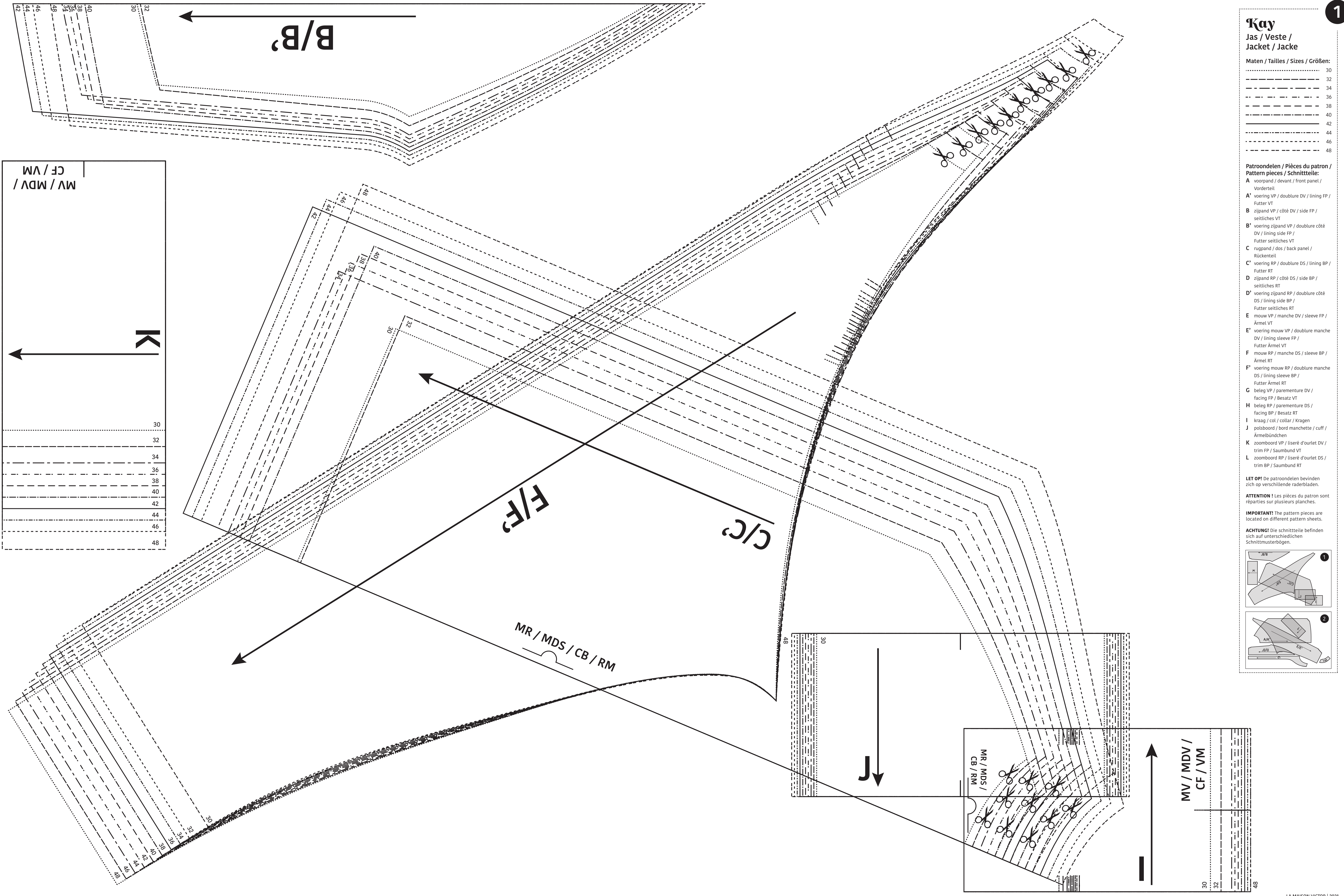
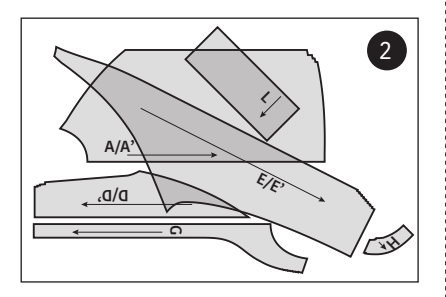
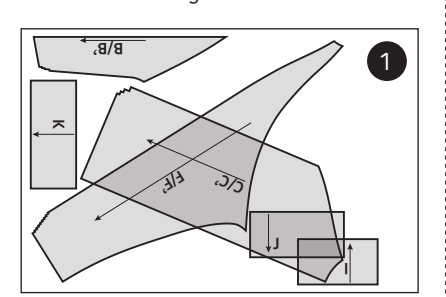

MV / MDV / CF / VM	30
.....	-----	32
.....	-----	34
.....	-----	36
.....	-----	38
.....	-----	40
.....	-----	42
.....	-----	44
.....	-----	46
.....	-----	48

MV / MDV / CF / VM	30
.....	-----	32
.....	-----	48

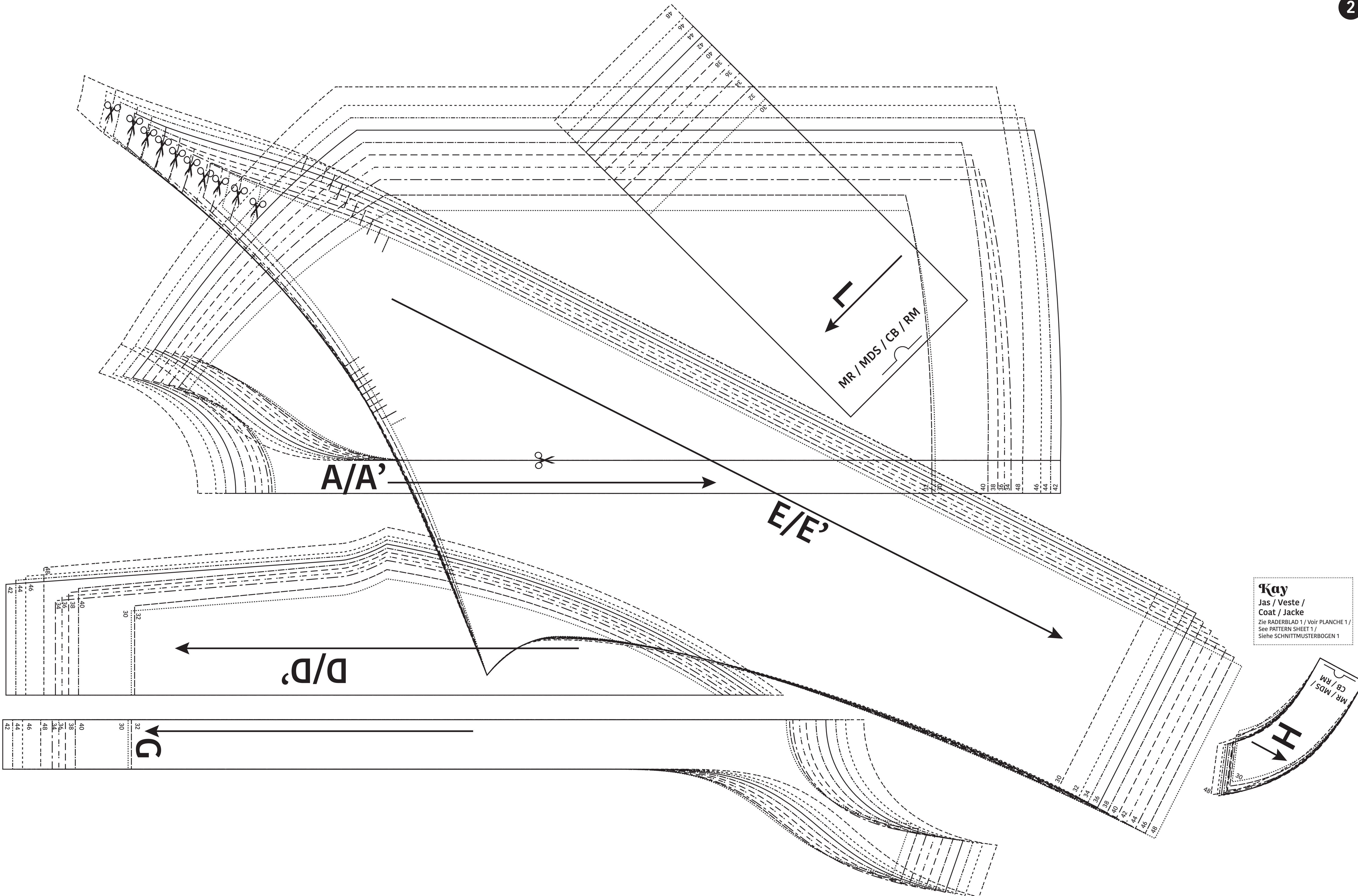

Kay
 Jas / Veste /
 Coat / Jacke
 Zie RADERBLAD 1 / Voir PLANCHE 1 /
 See PATTERN SHEET 1 /
 Siehe SCHNITTMUSTERBOGEN 1